

Teilnehmerstimmen

„Gefallen hat mir auch, dass du mit uns nicht nur systematisch "runtergerechnet" hast, sondern dass man gemerkt hat, dass du dir dabei Gedanken gemacht hast, wie du es uns erklärst und wir am Anfang immer langsam und später dann schneller gerechnet haben. Nur muss ich mich jetzt halt mal hinsetzen und alles nochmal wiederholen, sonst vergesse ich das glaub ich bald wieder, ich bin im Allgemeinen etwas faul ;)“

"Du hast die Themen wirklich anschaulich erklärt und dich unserem Niveau angepasst, was ich sehr toll fand :-). Auch die anfangs einfacheren Aufgaben fand ich gut, so dass man eine gewisse Sicherheit und keine Selbstzweifel mehr hatte."

„Ich hab die Ableitungen jetzt verstanden und auch die Schaubilder. Eigentlich ist das alles gar nicht so schwer wie ich vorher dachte. Ich habe auf jeden Fall viel mehr verstanden als in der Schule.“

Der Kurs vermittelt die Grundlagen der Analysis und Differentialrechnung und ist vor allem für Schülerinnen und Schüler der Jahrgangsstufe 1 geeignet, die Lücken aus der Eingangsklasse (Klasse 11) haben. Darüber hinaus profitieren auch Schülerinnen und Schüler der Klasse 13 oder vom allgemeinbildenden Gymnasium mit großen Defiziten in der Analysis von dem Kurs.

- Gleichungen lösen
- Schaubilder
- Ableitungen (Kettenregel, Produktregel, Quotientenregel)
- Steigung, Krümmung, Monotonie
- Elemente der Kurvendiskussion
- Tangenten und Normalen

Wahlthema:

- Aufstellen von Funktionstermen
- Extremwertaufgaben

Kursgebühr: 180,- € pro Teilnehmer
(bei Anmeldung bis zum 05.10.2017, danach 200,- €)

Weitere Informationen und Anmeldung bei:

KRISTINA ZIERHUT

NACHHILFE • LERNPSYCHOLOGISCHE BERATUNG • HOCHBEGABTENFÖRDERUNG

Erzkopfstr. 1
75181 Pforzheim

07231 / 298 66 68
0152 / 34 161 567

kristina.zierhut@web.de
www.kristinazierhut.de

Anmeldung zum Analysiskurs in den Herbstferien 2017

Name der Schülerin / des Schülers:

Straße:

PLZ / Ort:

Telefonnummer:

E-Mail:

Schule / Klasse:

Zahlungsart (bitte ankreuzen):

Lastschriftzug (bitte das SEPA-Mandat auf der Rückseite ausfüllen)

Überweisung
IBAN DE81 6665 0085 0007 2854 77

(bitte bei Verwendungszweck Kurs und den Namen der Schülerin bzw. des Schülers angeben)

bar

Unterschrift:

SEPA-Lastschriftmandat

Ich ermächtige das
Nachhilfeinstitut Kristina Zierhut
(Gläubiger-ID-Nr: DE06ZZZ00000589621)
Zahlungen von meinem Konto mittels Lastschrift
einzuziehen. Zugleich weise ich mein
Kreditinstitut an, die von Kristina Zierhut auf
mein Konto gezogenen Lastschriften
einzulösen.

Ich kann innerhalb von acht Wochen, beginnend
mit dem Belastungsdatum, die Erstattung des
belasteten Betrages verlangen. Es gelten dabei
die mit meinem Kreditinstitut vereinbarten
Bedingungen.

Name des Kontoinhabers:

IBAN:

BIC:

Kreditinstitut:

Datum/Unterschrift:

KRISTINA ZIERHUT
NACHHILFE • LERNPSYCHOLOGISCHE BERATUNG • HOCHBEGABTENFÖRDERUNG

Teilnehmerstimmen:

"An dich nochmal VIELEN DANK für deine
Hilfe und für deine Geduld, ich hab mich
immer sehr gut aufgehoben gefühlt! Bei dir
kann man jede noch so dumme Frage stellen,
du erklärst alles und das immer super!"

"Ich fand den Kurs insgesamt sehr gut, er hat
mir geholfen, z.B. wenn wir jetzt in der Schule
Sinus- und Kosinus nochmal durchmachen
sind S. und ich eigentlich voll schnell. Auch
Matheprobleme die jetzt noch niemand von
unserer Klasse kennt, haben wir z.B. schon
erkannt. Ich fand auch die Themen gut, die
wir durchgemacht haben und hab sie
eigentlich so weit so gut alle verstanden.
Schön fand ich auch, dass man immer
nachfragen konnte, wenn wir irgendetwas
nicht verstanden haben und dass du es uns
solange erklärt hast, bis wir es dann
verstanden haben."

„Es war gut, dass wir ab und zu Aufgaben
alleine gelöst haben und dann wieder in der
Gruppe, die Atmosphäre war auch echt gut,
wann kann man sonst im Matheunterricht
schon so viel Lachen und trotzdem so viel
dabei lernen :D"

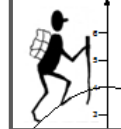

Analysiskurs in den
Herbstferien 2017

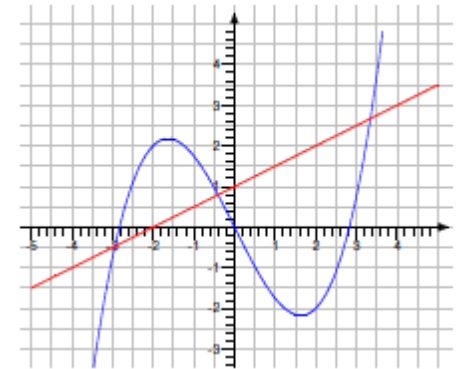

in den Herbstferien 2017

am 30.10. bis 02.11.2017

9.00 Uhr – 13.15 Uhr

Erzkopfstraße 1
75181 Pforzheim